



2023

GUIDE MAP

京セラドーム大阪
ガイドマップ

京セラドーム大阪
KYOCERA DOME OSAKA



AREA MAP

エリアマップ (京セラドーム大阪への入場経路)



CONTENTS

目次のご案内

エリア	Area	ドームをもっと知ろう!・使おう!	Let's enjoy the dome more!
P1 エリアマップ (京セラドーム大阪への入場経路)	Area Map (Entrance Route)	P5 草野球のご案内	Public use of the dome (Baseball)
P2 2・3・5F フロアマップ / スタ弁のご案内	Floor	P6 運動会・スポーツレクリエーションのご案内	Public use of the dome (Athletic meet or other sports events)
P3 2F グルメ&ショッピング スタジアムモール		スカイホールのご案内	Sky Hall
P4 3・5F 売店コーナー		アクセス	Access
		裏面	アクセスのご案内

京セラドーム大阪のスタジアム弁当 「スタ弁」
 味に、素材に、とことん、こだわった2023年版ラインナップ
 Lunch Boxes

団体予約承ります!

プロ野球観戦時は1種類につき10個以上、その他催事時は1種類につき30個以上より受付。詳しくは、エームサービス係京セラドーム大阪事業所 TEL.06-6586-3101までお問い合わせください。受付時間:イベント日の10:00~17:00

※商品の内容は、季節により変更になる場合がございますので、あらかじめご了承ください。
 ※一例の商品は2024年3月オープン戦終了までの取扱いとなります。
 ※お弁当のご予約は、3日前までにご注文ください。

		
お茶付き バラエティ弁当 1,250円(税込)	お茶付き 味小町 1,350円(税込)	お茶付き 洋風幕の内 1,150円(税込)

KYOCERA DOME OSAKA
FLOOR MAP
2F・3F・5F

2F GOURMET & SHOPPING
[STADIUM MALL]
 グルメ&ショッピング
 スタジアムモール

レストラン・ファストフードとショップ
 がそろった「スタジアムモール」。イベ
 ントの開催日はもちろん、非イベント
 日も一部店舗は営業しております。

※2Fスタジアムモール内からは3Fの入
 場ゲート・球場内へ直接入ることはでき
 ません。ドーム外通路の階段・エレベ
 ーター等をご利用ください。

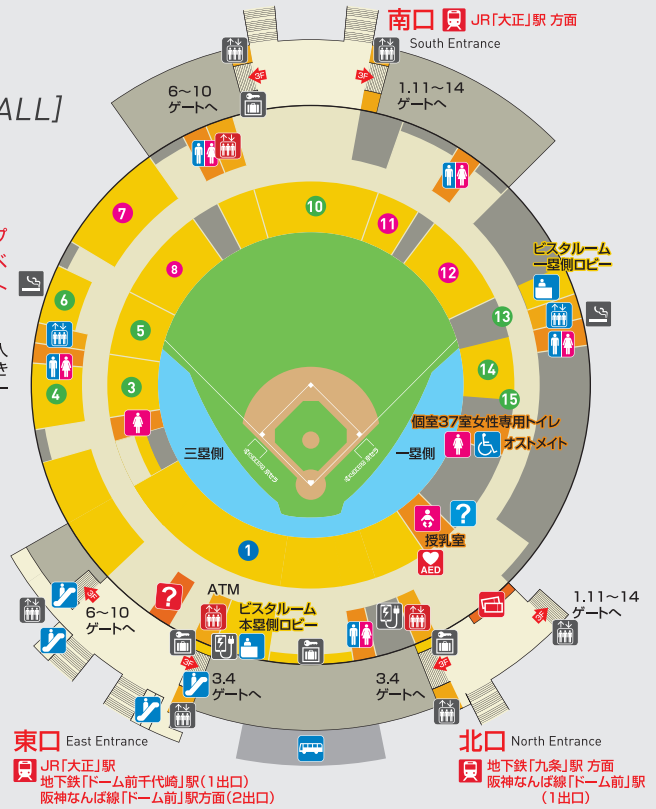

東口 East Entrance
 JR「大正」駅
 地下鉄「ドーム前千代崎」駅(1出口)
 阪神なんば線「ドーム前」駅方面(2出口)

北口 North Entrance
 地下鉄「九条」駅方面
 阪神なんば線「ドーム前」駅
 (1出口)

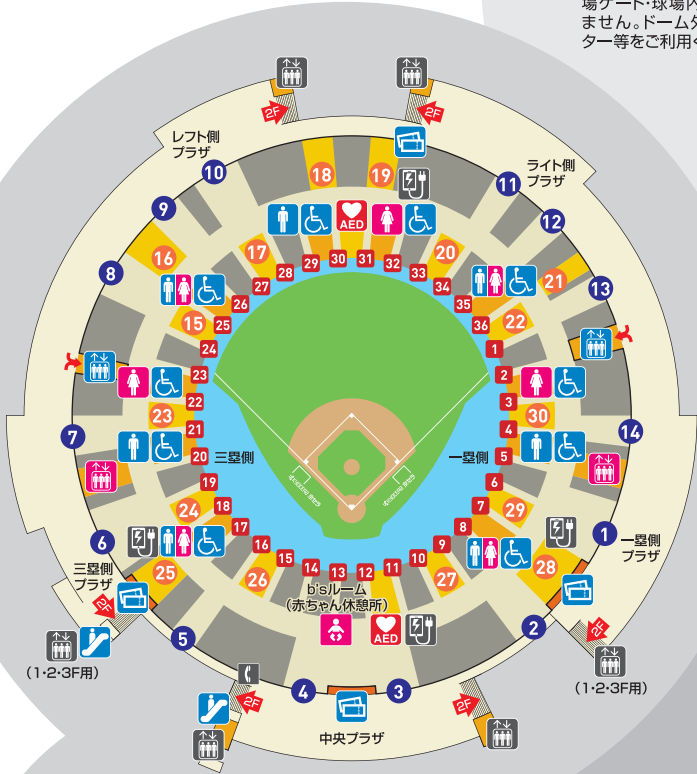

3F
 入場ゲート・
 観客席(下段席)・売店

3F・5Fの売店にはお手軽で美味
 しいメニューがいっぱい!!おつまみな
 どの軽食からお腹いっぱいメニュー
 まで充実のラインナップ!!

5F
 観客席(上段席)・
 売店

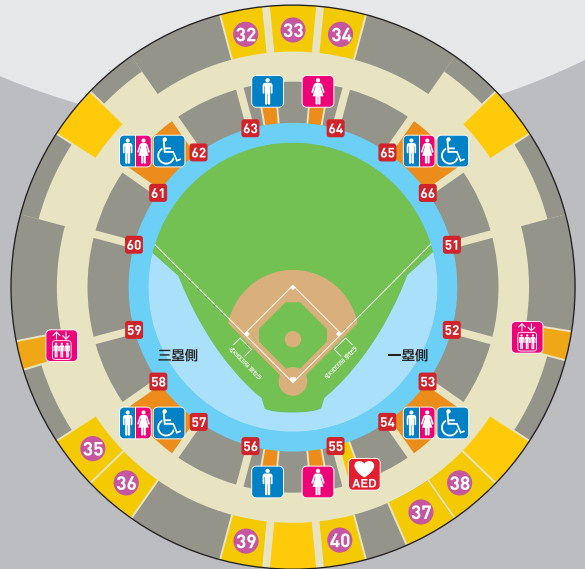

- 北口インフォメーション
North Entrance Information
- 東口インフォメーション
East Entrance Information
※イベントのない日は閉鎖している場合がございます
- 1・2・3F連絡エレベーター
Elevator to 1F, 2F, 3F
- 3・5F連絡エレベーター
Elevator to 3F, 5F
- 地下駐車場・3Fゲート連絡エレベーター
Elevator to underground parking, 3F gate
- 地下駐車場・2F連絡エレベーター
Elevator to underground parking, 2F
- スカイホール用エレベーター
Elevator to Sky Hall
- エスカレーター
Escalator
- バス乗降場(1F)
Bus stop (1F)
- レンタル携帯充電器
Rental mobile charger
- 男女トイレ
Restroom
- 女子トイレ
Restroom
- 授乳室
Nursing room
- 車椅子利用可能トイレ
Wheelchair-accessible restroom
- 北口券売場
North entrance ticket counter
- チケット売場
Ticket counter
- AED設置場所
Automated External Defibrillator, AED
- コインロッカー
Coin-operated locker
- 公衆電話
Public telephone
- ビスタルームロビー
Vista Room Lobby
- 喫煙室
Smoking room

- レストラン
Restaurant
- グッズショップ
Goods shop
- サービス
Service
- 入退場ゲート
Admission Gate
- 通路ナンバー
Passage Gate No.
- 3F
3F
- 5F 売店
5F shop

ドーム内への飲食物の持ち込みはご遠慮ください
 Please refrain from bringing food and drink in the dome

館内は原則禁煙です
 Thank you for not smoking. 京セラドーム大阪内は、原則として禁煙となっております。ただし、催事によりゲート外に指定喫煙所を設置しております。皆様のご理解とご協力をお願い申し上げます。

- 建設概要**
- 構造 / 地上9階・地下1階、高さ83m
 - 延床面積 / 156,400㎡
 - アリーナ / 面積: 13,200㎡ (両翼: 100m, 中堅: 122m)
 - アリーナ容積 / 約120万㎡
 - コンコース一周距離 / 約600m
 - 最大収容人員 / 55,000人
 - プロ野球開催時最大席数 / 36,220席
- 京セラドーム大阪ではお客様の安全確保のため手荷物検査を実施しております。また、ビン、缶、冷凍および750mlを超えるペットボトル・危険物の持ち込みはできません。

各種クレジットカード、電子マネーがご利用できます。(2023年4月4日以降)
 京セラドーム大阪の店舗内では、各種クレジットカードおよび電子マネーがご利用できます。クレジットカード / JCB、マスターカード、VISA、AMEX、ダイナース、電子マネー / クイックペイ、WAON、ID コード決済 / メルペイ、d払い、auPAY
 ※一部対象外の店舗がございます。※2階ケンタッキーフライドチキンでは上記以外の電子マネーとコード決済がご利用可能です。詳しくは店舗にてご確認ください。※場内売り子ではメルペイ、d払い、auPAYのみご利用いただけます。

2F STADIUM MALL

グルメ&ショッピング スタジアムモール

フロアガイド
2F



ショッピング



球団直営店
BsSHOP
ORIX Buffaloes Official Team Store

1 Bs SHOP

プロ野球グッズショップ

Bs SHOP [Baseball goods shop]

06-6586-2036

オリックス・バファローズの新品や定番商品はもちろん、セ・パ全球団のオフィシャルグッズ・ベースボールカード、さらに京セラドーム大阪オリジナルや関西限定のお菓子も揃っています。

見る・遊ぶ

3 4 BsSQUARE

Bs ミュージアム &
BsCLUB
インフォメーション
Bs museum & Bs Fanclub



阪急・近鉄・オリックス球団の歴史を感じられ、バファローズファンの皆様が集えるエリアです。ファンクラブの受付等も行うバファローズファン必見のエリア!

5 6 13 15 手型コレクション

ギャラリー
Hand print molds

京セラドーム大阪を舞台に大きな感動を残していったスポーツ選手やアーティストたちの手型を飾っています。



多目的・会議スペース

10 STADIUM B-SITE

多目的スペース Multipurpose Space

14 STADIUM S-SITE

会議スペース Conference Room

食べる・集う

■営業時間(イベントのない日):11:00~19:00

■休業日:月曜日(ただし祝日・イベント開催日を除く)

※イベント開催時には、イベント開催時間に合わせて営業しております。
※営業時間は店舗により異なる場合がございます。

レストラン

■各種宴会プランをご用意してご来店をお待ちしております。

■プロ野球のシーズン中には、チケットとお食事がセットになった観戦プランもご用意しております。

※店舗休業の場合もございますので、ご利用の際は下記店舗へお問い合わせください。
※イベントの都合によりアリーナ(グラウンド)が見えない場合がございます。
※お車を運転される方や未成年者の方へ酒類の提供はお断りしております。

7 ケンタッキーフライドチキン(2F店)



フライドチキン
Kentucky Fried Chicken
06-6586-2132

11種類のスパイスと純植物油100%で仕上げたカーネルサンダーズ秘伝のオリジナルチキンをぜひご賞味ください。78席。

8 パノラマドーム レストラン アサヒ

ビア&グルメ

Panorama dome restaurant Asahi
06-6586-2052

"Live Beer & Live Sports"がテーマのビアレストラン。生ビールや食事を味わいながら野球観戦が楽しめます。240席(うちテラス約90席)



12 STAR DINER

スターダイナー

Star Diner [Buffet Style Restaurant]

06-6586-3338

ネットが取り外され"ホームランボールも飛び込む?!"バルコニーは臨場感満載!!食事はうれしいビュッフェ式!! 最大席数120席
※プロ野球開催日以外(コンサート等)はレストランとして営業しております。 ※ご利用に関する詳細は店舗までお問い合わせ下さい。



11 CLUB STADIUM(クラブスタジアム)



バルコニー席から試合前の練習をご覧いただいたり、野球観戦しながらお食事を楽しむことができます。

※バファローズ主催試合でのご利用には条件がございます。
詳しくはお問合せ窓口(0570-01-8862)までお問い合わせください。

※バファローズ主催試合以外でのご利用は観戦レストランまたは、カフェ&レストランとしての営業となります。
詳しくは店舗(06-6586-2097)までお問い合わせください。

パーティープラン
お1人様
2,500円(税込)~
お料理5品

2名様より承ります。
3日前までにご予約ください。
ご利用は2時間です。



※ご予算に合わせてご相談に応じます。
※季節により、メニューの内容を変更する場合があります。
※写真はイメージです。



各レストランのプロ野球開催時観戦プランの詳細、観戦チケット購入方法についてはこちらをご確認ください。

京セラドーム大阪フロアガイド2階

https://www.kyoceradome-osaka.jp/floor_guide/f2/



3F, 5F 売店コーナー

名物メニューからビールに
よくあつおつまみまで充実のラインナップ!!
自慢の味をご賞味ください!!

■売店の営業時間:野球・
イベント開催時のみ営業

※野球開催時は、開場時間から
7回終了までを基本とします。
※イベントにより営業のない店舗もございます。

フロアガイド
3F



5F



※状況により販売店舗を変更・追加させていただく場合がございます。
※外野チケットで内野エリアへの立ち入りはできません。

名物メニュー!

いてまえドッグ

20 3階下段席ライト側外野
京セラドーム大阪といえばコレ!30cmを超える大きさをぜひ体感してみてください。



(一例)いてまえドッグ

なにわのきゅんまんぷく

27 3階下段席一塁側内野
京セラドーム名物のTORIBO!!ビールのお供にも、小腹を満たすのにも最適。観戦のお供に是非食べてみてください!!!



(一例)toribo

ITEMAE DOGS / 池カラ

39 5階上段席三塁側内野
30cmを超えるドーム名物「いてまえドッグ」チキンラーメンが衣の池田名物「池から」2つの名物をご賞味ください!



(一例)池カラ

GOCHIポテ / Dossá BAR

36 5階上段席三塁側内野
味もボリュームも大満足間違いなし!シンプルに食べたい日も、ごはん代わりに食べたい日もGOCHIポテのポテをお試しください!



(一例)ローディットポテト

球場食堂(たまばしよくどう)

26 3階下段席三塁側内野
もちもちとした太麺に濃厚ソースがよく絡み、具材&旨味たっぷりの大満足な一品です!!



(一例)太麺焼きそば

なにわの麺処 まるまる

35 5階上段席三塁側内野
北海道の上質な小麦から作られた特製麺を使用した味噌の風味と旨味がたまらない特製ラーメン。醤油・豚骨も取り揃えております。



(一例)北海道味噌ラーメン

こだわりの味!

モスバーガー

19 3階下段席ライト側外野
25 3階下段席三塁側内野
34 5階上段席外野
チキンバーガーが和風。テリヤキソースとマヨネーズの組合せが絶妙。ドーム限定の商品になります。



(一例)和風チキンバーガー

SDBsのお店

16 3階下段席レフト側外野
容器も食べられるソース焼きそばです!途中で容器を食べて、焼きそばがこぼれ落ちないよう気を付けて!



(一例)食べられる器のソース焼きそば

ケンタッキーフライドチキン

18 3階下段席レフト側外野
29 3階下段席一塁側内野
40 5階上段席一塁側内野
チキンの手羽を秘伝のスパイスで甘辛く味付けた大阪ドーム店限定商品です。



(一例)バクチキ

なにわのちゅーぽうまんてん

15 3階下段席レフト側外野
ふわっと焼き上げた特製お好み焼き。大阪産の特製ソースとマヨネーズがたまらない!



(一例)なにわのお好み焼き

味9楽部

28 3階下段席一塁側内野
生地こだわって丁寧に焼いた人気のたこ焼き!大満足の8個入り!お好みのトッピングを選べます!



(一例)たこ焼き

築地 銀だこ

30 3階下段席一塁側内野
築地銀だこを代表するたこ焼き。"皮はパリッと、中はトロッと、タコはブリッと"のスタンダード商品。観戦のお供にどうぞ!



(一例)たこ焼き6個入り

大阪焼肉 ホルモンふたご

23 3階下段席三塁側内野
32 5階上段席外野
柔らか牛カルビのふたご名物!秘伝のタレがほかほかご飯によく合います。



(一例)名物ふたごの牛カルビ丼(3F)
名物の牛カルビ、角切り牛たん鉄板焼き、伝説のホルモン炒めの贅沢な3種盛り!
(一例)焼肉3種盛り(5F)

スーパードライドーム

37 5階上段席一塁側内野
飲食店で愛され続けるまるやかなまみを球場でもお楽しみ下さい。



(一例)アサヒ生ビール(マルエフ)

どん/でん

17 3階下段席レフト側外野
タレを隅々までしみ込ませることで引き立つ、醤油の香ばしさ!柔らかいジュシーなお肉!うま味たっぷりの「でんの唐揚げ」はやみつきになること間違いなしの逸品です!!



(一例)でんの唐揚げ

ネギとビールのタンビーノ

22 3階下段席ライト側外野
うすく焼いた生地に、九条ネギと甘辛く炊いた牛スジ・こんにゃくをふんだんに投入!!最強のコンビネーションで、もっとり美味しく焼き上げています。ネギ好きにはたまらない!!



(一例)ねぎ焼き

STEAK HOUSE JACK

38 5階上段席一塁側内野
おろし生姜のさっぱりとした特製ソース使用。ハラミ肉を鉄板でさっと焼いたやわらかい口当たりで大人気です。



(一例)牛ハラミステーキ丼

こてこて

24 3階下段席三塁側内野
とろ〜とろに煮込んだ牛スジのコクやウマミがたっぷりと焼きそばの麺に絡み付いた「牛すじ焼きそば」!何回食べてもやみつきになりそうな味です!



(一例)牛すじ焼きそば

FAN FUN GARAGE(ファンファンゲージ)

33 5階上段席外野
ソースの旨味がしっとり絡んだ、細麺タイプの焼きそば!手軽に食べやすく、美味しく小腹を満たせる一品です。



(一例)細麺焼きそば

オリごはんのお店 by GLOBE BOWL

21 3階下段席ライト側外野
今シーズンも登場!牛肉をふんだんに使用し、牛骨スープで炊いたバファローズらしい牛にこだわったカレー。とても柔らかくうま味が凝縮されたこだわりの一品。



(一例)バファローズカレー

Bs BEER BAR

厳選された豊富な生ビールのラインナップ

レング調の店内では、お酒落なタップ!ハンドルのサーバーから注がれる旨い生ビールが味わえ、球場内売店にはない開放感とカジュアルなスタイルでお楽しみいただけます。



SANDLOT BASEBALL

[草野球のご案内]

全天候型のドームなので、 雨でも安心

草野球プラン

仲間を募れば、お一人あたりの利用料金がお手ごろ価格に!
プロ野球感覚でもいっきりに楽しめるオプションも充実しています。

※オプションは別途料金となります。



■グラウンド利用時間・利用料金

(税込)

枠	利用時間	平日	土・日・祝日
A	0:00~2:00	176,000円	192,500円
B	2:20~4:20	176,000円	192,500円
C	4:40~6:40	176,000円	192,500円
D	7:00~9:00	275,000円	385,000円
E	9:20~11:20	275,000円	385,000円
F	11:40~13:40	275,000円	385,000円
G	14:00~16:00	275,000円	385,000円
H	16:20~18:20	275,000円	385,000円
I	18:40~20:40	275,000円	385,000円
J	21:00~23:00	176,000円	192,500円

※上記利用料金適用:2023年4月1日~2024年3月31日

※オプションは別途料金となります。

■オプション利用料金

(税込)

ソフトボール用レンタルスペース (ホームベース1+塁ベース3)	5,500円/1回 ※全枠利用いただけます。 ベースの設置・撤去はご利用団体様でご対応願います。
------------------------------------	--

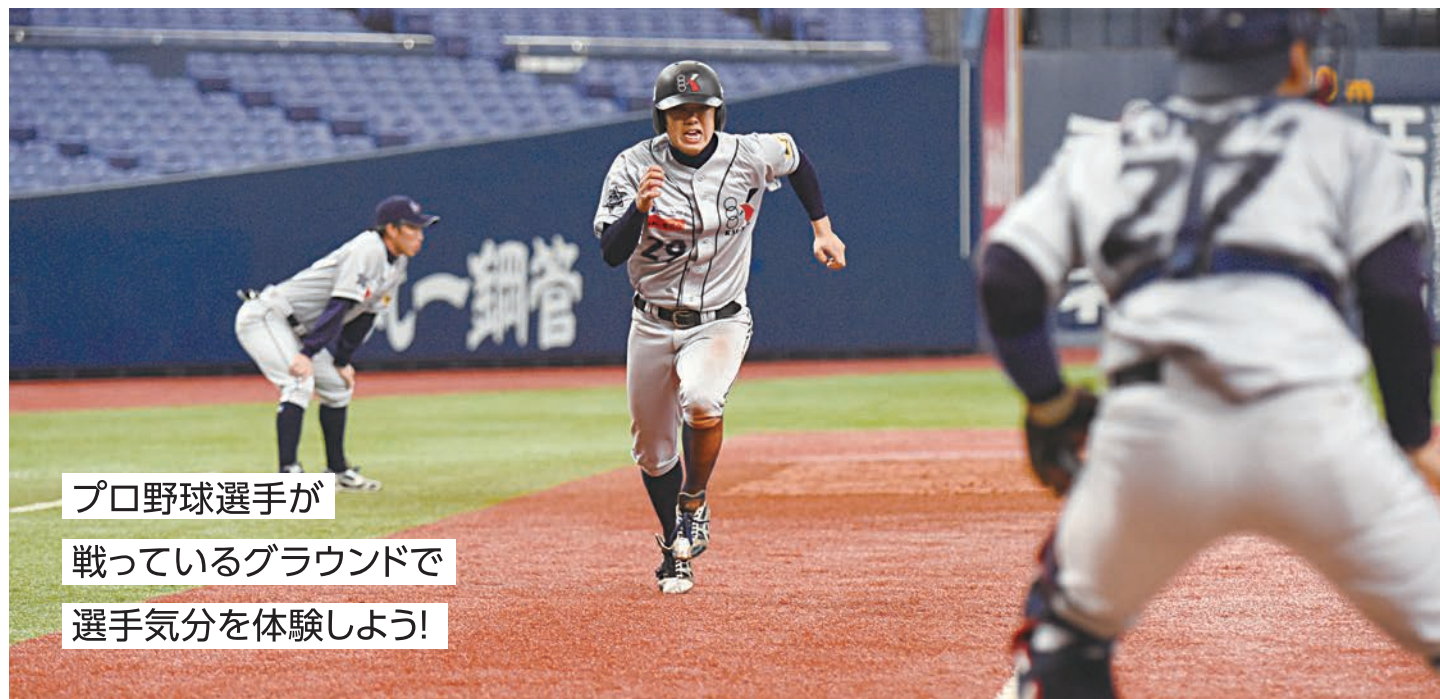

プロ野球選手が

戦っているグラウンドで

選手気分を体験しよう!

草野球利用に関するお問い合わせはこちらまで

TEL.06-6586-0106 (代表)

(受付時間/10:00~18:00)

〈休業日/原則月曜日(ただし祝・休日、イベント開催日を除く)〉

※利用料金や予約方法など詳しくは京セラドーム大阪のホームページ
(www.kyoceradome-osaka.jp)をご覧ください。

草野球「スケジュール」「申込方法」「利用規約」等
詳細はこちらから!

https://www.kyoceradome-osaka.jp/use_guide/case/baseball/

草野球の最新情報をメールで配信!

ご希望の方はホームページ内

「メールでGET!! 草野球情報」にメールアドレスのご登録を!!



SPORTS RECREATION

[運動会・スポーツレクリエーションのご案内]

学校の運動会や企業の スポーツイベントなどにも!

お気軽に京セラドーム大阪をご利用いただけます。運動会用のトラックや競技に必要なスポーツ遊具のレンタル、また、お弁当の手配まで全てドーム内で準備できます。

思い出に残る 感動のスポーツイベント

運動会・スポーツレクリエーションプラン

運動会・野球大会やスポーツイベントなど京セラドーム大阪なら天候を気にせず思う存分エンジョイ。運動会用のトラックの他にソフトボール・野球3面での利用も可能です。

■運動会・レクリエーション使用例

企業労働組合の運動会・学校の体育祭などに

■運動会備品・ゲーム類などのレンタル

運動会用品や遊具の手配も承ります。お気軽にご相談ください。

ご予約・お問い合わせ先

京セラドーム大阪

TEL:06-6586-0106(代) 受付時間:10:00~18:00

休業日:月曜日(ただし祝・休日、イベント開催日を除く)

※利用料金や予約方法など 詳しくは京セラドーム大阪のホームページ(www.kyoceradome-osaka.jp)をご覧ください。



■会場使用料金

(税別)

	平日	土・日・祝日
基本料金(6時間)	850,000円	1,450,000円
延長料金(1時間)	100,000円	200,000円

※グラウンド上のラインテーブルック(200m・250mの基本ライン)または、ソフトボール・野球3面利用セット(ファールラインベースセット一式)のどちらかをお選びください。
※スタンド席使用料(1,000席)が含まれます(清掃費込)。
※グラウンド内でのご飲食はお断りしております。ご飲食はスタンド席にてお願いします。



SKY HALL

[スカイホールのご案内]

イベント利用例

家電・家具・衣料品等の販売会、セミナー、学園祭、コンテスト、3on3(ミニバスケットボール)、女子プロレスなど、幅広いジャンルのイベントで利用されています。



ご予約・お問い合わせ先

京セラドーム大阪 スカイホール

TEL:06-6586-3611 受付時間:10:00~18:00

休業日:月曜日(ただし祝・休日、イベント開催日を除く)

スカイホール全体図

6つのブロックに分かれており、全周や複数ブロックの組み合わせでの利用も可能です。

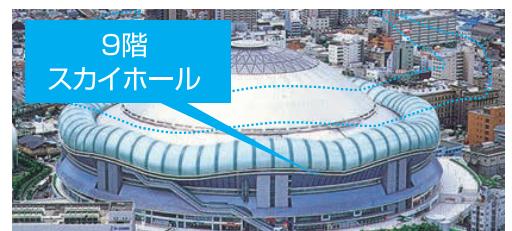
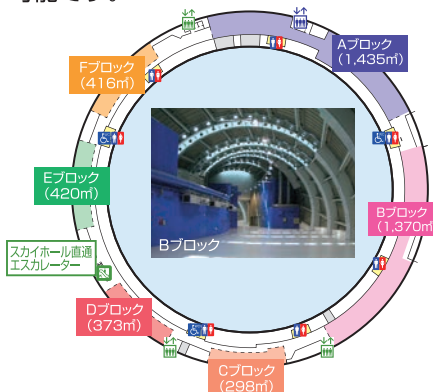

9階
スカイホール

展示会・販売会など、様々な催物に活用できるイベントスペース「スカイホール」。ドーム最上階の9階に位置し、グラウンドを囲むリング状のホールです。



Aブロック



Eブロック

利用料金表

(税別/単位:円)

	面積	基本料金	延長料金
Aブロック	1,435㎡(435坪)	340,000	15,000
Bブロック	1,370㎡(415坪)	320,000	13,500
Cブロック	298㎡(90坪)	70,000	3,500
Dブロック	373㎡(113坪)	80,000	3,500
Eブロック	420㎡(127坪)	110,000	4,500
Fブロック	416㎡(126坪)	100,000	4,500

■控室やチケット売り場など、付帯設備もごさいます(別途料金)

・基本料金とは、本番日の8時から20時までの12時間以内の料金をいいます。

・延長料金は、基本料金適用時間外の利用(設営・撤去日)について、1時間単位で適用します。

・本番日と本番日の間の空間日については、基本料金の50%を適用します。

・利用料金には付帯設備使用料、空調費、清掃費、その他実費料金は含まれません。

※利用料金や予約方法など 詳しくは京セラドーム大阪のホームページ(www.kyoceradome-osaka.jp)をご覧ください。

ACCESS [アクセスのご案内]

お車をご利用の方



■阪神高速16号大阪港線「九条」出口または「波除」出口より約5分
京セラドーム大阪駐車場について (地図表記) 06-6586-0106

■営業時間:11:00~19:00
 ※イベントにより営業時間変更あり。
 ※「西口」「北口」からバスは進入できません。

■駐車料金: (税込)

利用料金(1日)	乗用車	マイクロバス	小型~大型バス
コンサート開催日	3,000円	5,000円	8,000円
その他のアリーナイベント開催日	2,000円	5,000円	8,000円
アリーナイベントのない日	1,000円	3,000円	5,000円

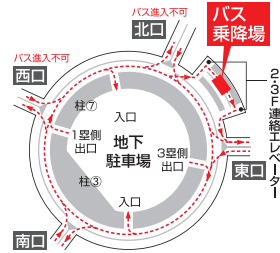

■車高制限:乗用車1.53m以下 バス3.6m以下
 ※車種・形態によっては入庫できない場合があります。
 トランク・オープナー及びスマート・オープナー装備の車両は入庫できない場合があります。
 ※バス乗降場は、バスのみのご利用になります。又、イベントによっては利用出来ない場合がございます。
 ※イベントのない日は柱③が入口になります。

周辺駐車場について (地図表記 ~)

- ・乗用車
- KSパーク・ドームサイド** 06-6582-9750(管理事務所)
 ■営業時間:★8:00~イベント終了後1時間 ★8:00~20:00
 ■駐車料金:イベント日 2,000円 非イベント日 800円 ■駐車台数:280台 ■車高制限:2.1m
 ※★は「イベント日」・★は「イベントのない日」の営業時間・駐車料金になります。
- タイムズ大阪ドーム南**
 ■営業時間:24時間 ■駐車台数:277台 ■車高制限:2.1m
- 長堀駐車場(クリスタ長堀)** 06-6282-2200
 ■営業時間:24時間 ■駐車台数:1,025台 ■車高制限:2.0m
- ・バス
- 長堀バス駐車場** 06-6537-6100
 ■営業時間:24時間 ■要予約

公共交通機関をご利用の方

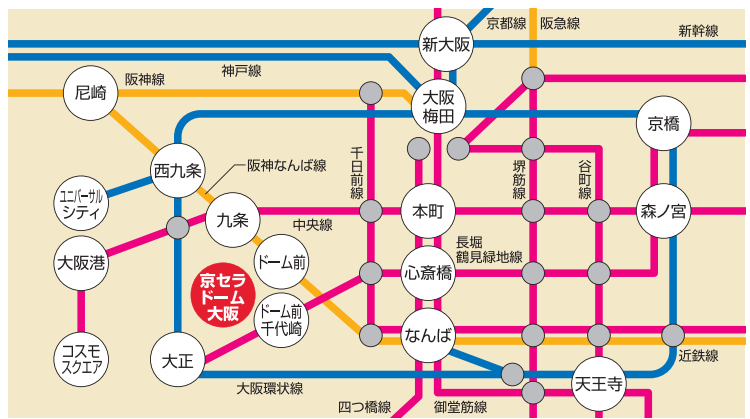

■地下鉄長堀鶴見緑地線「ドーム前千代崎」駅より 徒歩すぐ

御堂筋線	梅田	約6分	長堀鶴見緑地線	ドーム前千代崎	徒歩すぐ
	なんば	約2分			
	天王寺	約8分			
長堀鶴見緑地線	京橋	約17分			

■阪神なんば線「ドーム前」駅より 徒歩すぐ

阪神線	神戸二宮	約32分	西九条	約3分	ドーム前	徒歩すぐ
	近鉄奈良	約40分				

■地下鉄中央線「九条」駅より 徒歩約9分

中央線	本町	約4分	九条	徒歩約9分
-----	----	-----	----	-------

■JR大阪環状線「大正」駅より 徒歩約7分

環状内回り	大阪	約12分	大正	徒歩約7分
	天王寺	約7分		

■大阪シティバス「大正橋」より 徒歩約6分

大阪シティバス	なんば	約9分	大正橋	徒歩約6分
---------	-----	-----	-----	-------

※運行ダイヤ等は、時刻表・各社ホームページなどにてご確認ください。

京セラドーム大阪

KYOCERA DOME OSAKA
 www.kyoceradome-osaka.jp
 公式ホームページ(PC・スマホサイト)

〒550-0023 大阪市西区千代崎3-中2-1
 TEL 06-6586-0106(代)
 受付時間:10:00~18:00 休業日:月曜日
 (ただし、祝日イベント開催日を除く)

京セラドーム大阪 検索



京セラドーム大阪の
 詳しい情報などお届け

大阪シティ信用金庫スタジアム「一般利用」グラウンド利用申込受付中!

プロ野球オープン戦、高校野球大阪府予選や大学・社会人野球など多くの大会で使用される、あの舞洲のグラウンドで選手気分プレーしませんか?

[利用申込方法] オリックス・バファローズHP「スタジアム」内に詳細公開中です。
HP <https://www.buffaloes.co.jp/stadium/maishima.html>



京セラドーム大阪 スタジアムスタッフ大募集!

野球場で働いてみませんか?
 野球やイベントが好きなお方、お待ちしております!



[公式] 京セラドーム大阪アルバイト求人サイト
<https://osakadome-job.net/jobfind-pc/>

電車・バス

- JR環状線・阪神なんば線「西九条駅」からバス(大阪シティバス)**
 →大阪シティ信用金庫スタジアムへは、「舞洲中央」下車
- JRゆめ咲線「桜島駅」からバス(北港観光バス)**
 →舞洲アクティブバス「JR桜島駅」停留所にて【2系統 ロッジ舞洲行き】バス乗車
 →大阪シティ信用金庫スタジアムへは、「大阪シティ信用金庫スタジアム前」下車
- 大阪メトロ中央線「コスモスクエア駅」からバス(北港観光バス)**
 →コスモドリームライン(バス)「コスモスクエア駅」停留所にて【3系統 ロッジ舞洲方面行き】乗車
 →大阪シティ信用金庫スタジアムへは、「大阪シティ信用金庫スタジアム前」下車

車

- 高速道路をご利用の場合**→
 阪神高速湾岸線湾岸舞洲を出て此花大橋を渡る。
- 国道をご利用の場合**→
 ・国道43号線の梅香交差点を西(USJ方面)に直進、此花大橋を渡る。
 ・南港(咲洲)方面からは夢咲トンネルを通過し、夢舞大橋を渡る。



[大阪シティ信用金庫スタジアム一般利用のお問合せ・お申込みについて]

TEL.06-6460-1011 (代表)
 受付時間:10:00~17:00